

AA-PER-006 BAJADA DE CHECADAS (REPORTES SISTEMA DE CONTROL DE ACCESOS KERI DOORS 32)

Denominación: **BAJADA DE CHECADAS (REPORTES SISTEMA DE CONTROL DE ACCESOS KERI DOORS 32)**
 Código: **AA-PER-006**
 Grado de Seguridad: **ALTO**

Relación y dependencia
 Área: **ADMINISTRATIVA**
 Departamento: **PERSONAL**
 Jefe Inmediato: **JEFE DE PERSONAL**

PROCEDIMIENTO PARA OBTENER LOS REPORTES DEL SISTEMA DE GAFETES DE APROXIMACIÓN UTILIZADOS PARA EL CONTROL DE ENTRADAS, SALIDAS Y ASISTENCIAS A LABORAR DE TODO EL PERSONAL

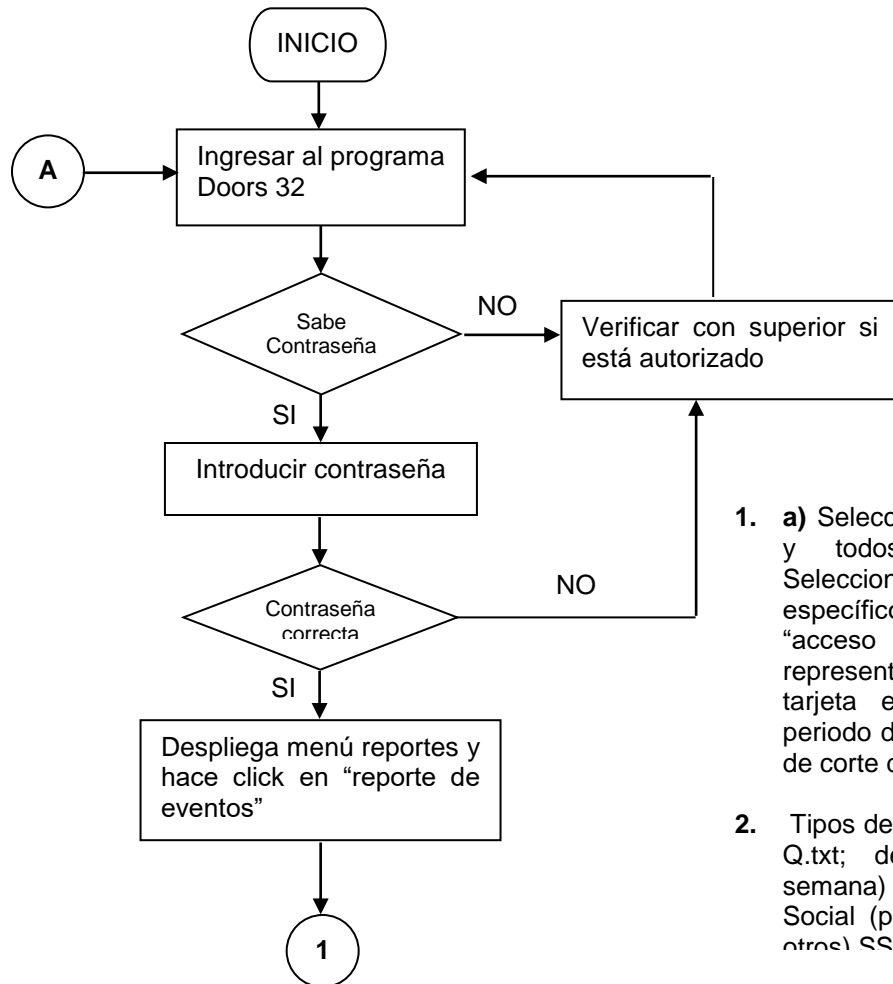

1. a) Seleccionar todas las puertas y todos los usuarios; b) Seleccionar en eventos específicos "acceso otorgado" y "acceso negado" ya que estos representan el uso normal de la tarjeta en las puertas; c) El periodo de tiempo según la fecha de corte del tipo de nómina.
2. Tipos de nómina: de Quincena el Q.txt; de Honorarios (fin de semana) FS.txt; de Servicio Social (prácticas profesionales u otros) SS.txt

Elaboración:

Revisión:

Aprobación:

Nombre y fecha:

Nombre y fecha:

Nombre y fecha:

Zoológico Guadalajara

MANUAL DE PROCEDIMIENTOS

AA-PER-006 BAJADA DE CHECADAS (REPORTES SISTEMA DE CONTROL DE ACCESOS KERI DOORS 32)

Denominación: **BAJADA DE CHECADAS (REPORTES SISTEMA DE CONTROL DE ACCESOS KERI DOORS 32)**
Código: **AA-PER-006**
Grado de Seguridad: **ALTO**

Relación y dependencia
Área: **ADMINISTRATIVA**
Departamento: **PERSONAL**
Jefe Inmediato: **JEFE DE PERSONAL**

PROCEDIMIENTO PARA OBTENER LOS REPORTES DEL SISTEMA DE GAFETES DE APROXIMACIÓN UTILIZADOS PARA EL CONTROL DE ENTRADAS, SALIDAS Y ASISTENCIAS A LABORAR DE TODO EL PERSONAL

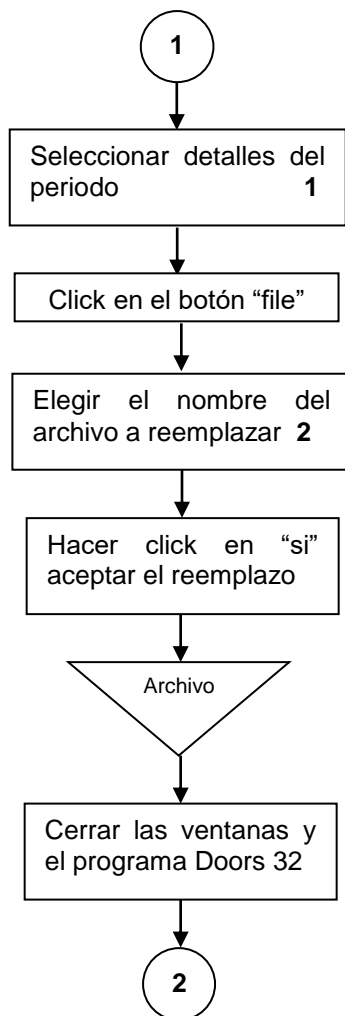

Elaboración:

Revisión:

Aprobación:

Nombre y fecha:

Nombre y fecha:

Nombre y fecha:

Zoológico Guadalajara	MANUAL DE PROCEDIMIENTOS
------------------------------	---------------------------------

AA-PER-006 BAJADA DE CHECADAS (REPORTES SISTEMA DE CONTROL DE ACCESOS KERI DOORS 32)

Denominación: BAJADA DE CHECADAS (REPORTES SISTEMA DE CONTROL DE ACCESOS KERI DOORS 32) Código: AA-PER-006 Grado de Seguridad: ALTO	Relación y dependencia Área: ADMINISTRATIVA Departamento: PERSONAL Jefe Inmediato: JEFE DE PERSONAL
--	--

PROCEDIMIENTO PARA OBTENER LOS REPORTES DEL SISTEMA DE GAFETES DE APROXIMACIÓN UTILIZADOS PARA EL CONTROL DE ENTRADAS, SALIDAS Y ASISTENCIAS A LABORAR DE TODO EL PERSONAL

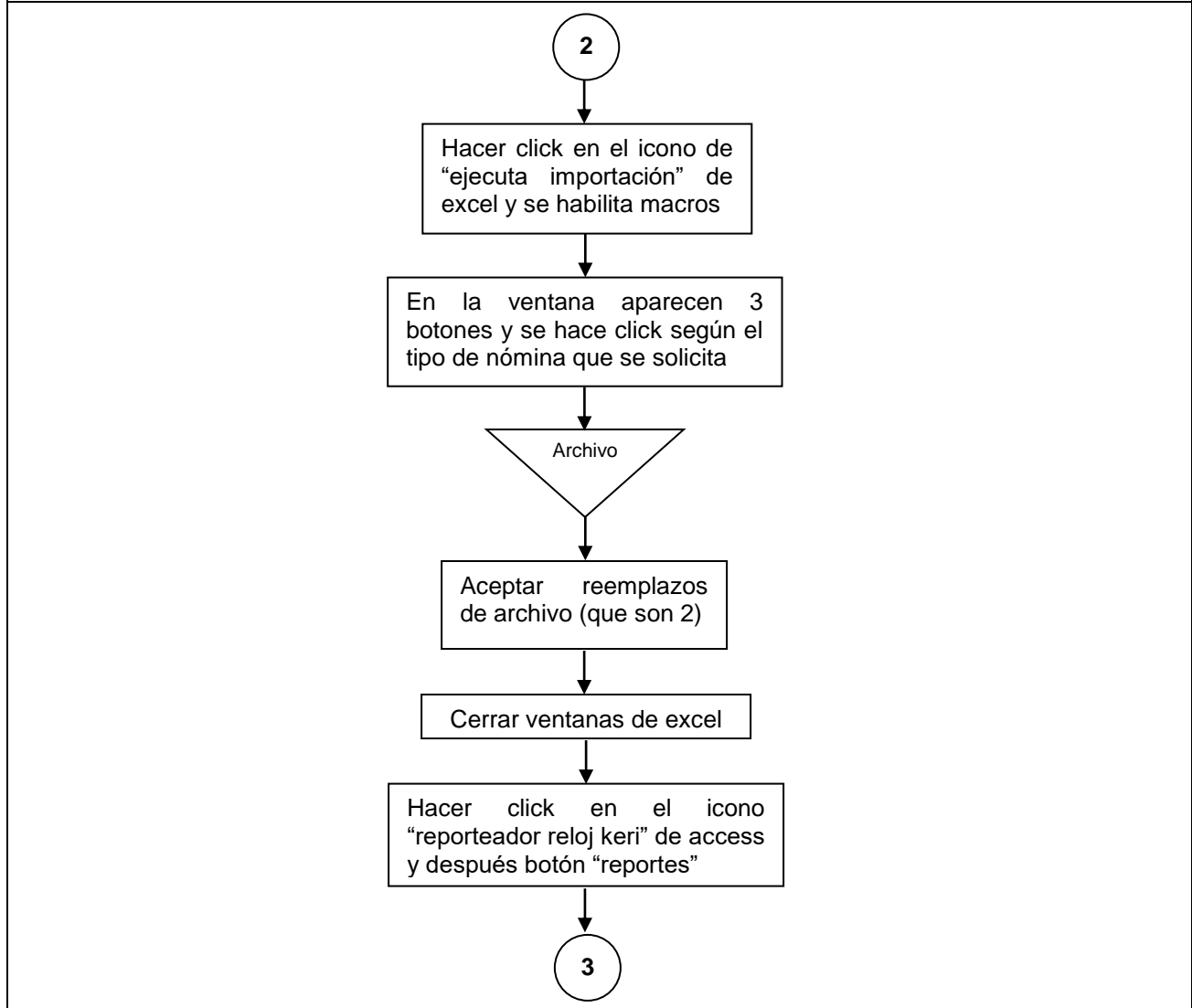

Elaboración: Nombre y fecha:	Revisión: Nombre y fecha:	Aprobación: Nombre y fecha:
-------------------------------------	----------------------------------	------------------------------------

Zoológico Guadalajara	MANUAL DE PROCEDIMIENTOS
------------------------------	---------------------------------

AA-PER-006 BAJADA DE CHECADAS (REPORTES SISTEMA DE CONTROL DE ACCESOS KERI DOORS 32)

Denominación: BAJADA DE CHECADAS (REPORTES SISTEMA DE CONTROL DE ACCESOS KERI DOORS 32) Código: AA-PER-006 Grado de Seguridad: ALTO	Relación y dependencia Área: ADMINISTRATIVA Departamento: PERSONAL Jefe Inmediato: JEFE DE PERSONAL
--	--

PROCEDIMIENTO PARA OBTENER LOS REPORTES DEL SISTEMA DE GAFETES DE APROXIMACIÓN UTILIZADOS PARA EL CONTROL DE ENTRADAS, SALIDAS Y ASISTENCIAS A LABORAR DE TODO EL PERSONAL

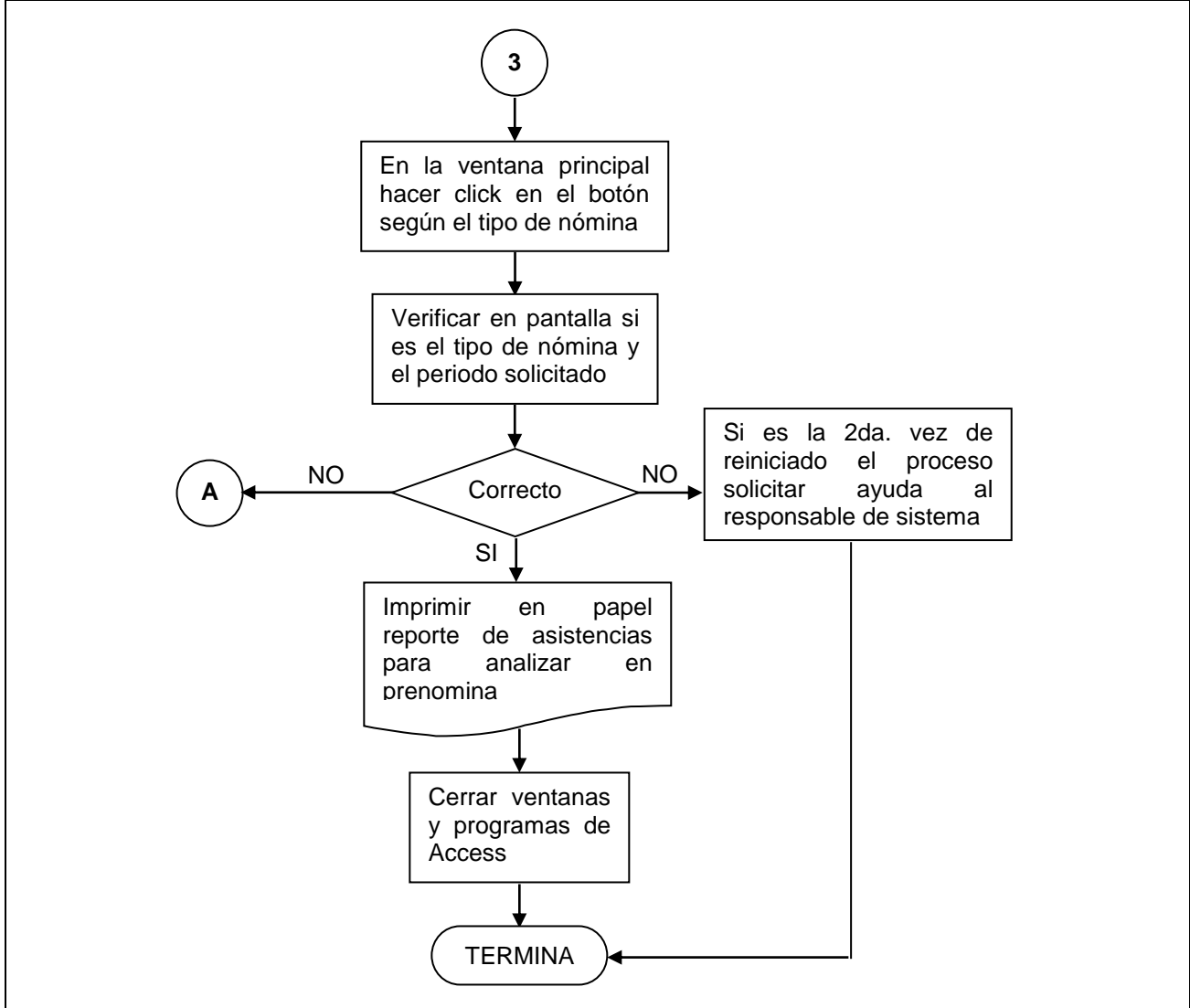

Elaboración: Nombre y fecha:	Revisión: Nombre y fecha:	Aprobación: Nombre y fecha:
-------------------------------------	----------------------------------	------------------------------------