

AA-PER-008 DESCUENTOS Y APORTACIONES DE EMPLEADOS A PENSIONES DEL ESTADO

Denominación: **DESCUENTOS Y APORTACIONES DE EMPLEADOS A PENSIONES**
 Código: **AA-PER-008**
 Grado de Seguridad: **ALTO**

Relación y dependencia
 Área: **ADMINISTRATIVA**
 Departamento: **PERSONAL**
 Jefe Inmediato: **JEFE DE PERSONAL**

PROCEDIMIENTO PARA LOS DESCUENTOS DE PRESTAMOS, ASI COMO LAS APORTACIONES DE EMPLEADOS Y EL PAGO DE LOS MISMOS A PENSIONES DEL ESTADO

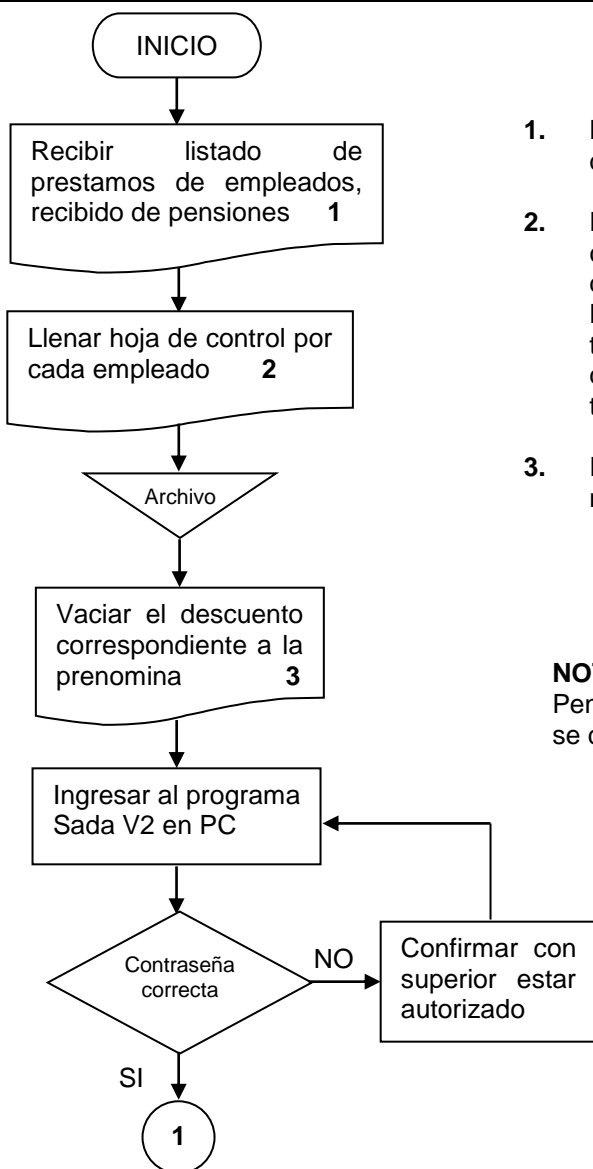

1. Lo envía directamente el departamento de cobranza de pensiones del estado.
2. Datos que contienen las hojas de control: No. de nómina, Nombre, No. de cuenta, No. de quincenas a pagar, No. de pagaré de préstamo, Cantidad total, Cantidad a descontar por quincena, Fecha de inicio y Fecha de término de préstamo.
3. Para aplicar posteriormente a la nomina respectiva.

NOTA: El descuento del Fondo de Pensiones de los empleados de planta se calcula el 5% del sueldo.

Elaboración:

Revisión:

Aprobación:

Nombre y fecha:

Nombre y fecha:

Nombre y fecha:

AA-PER-008 DESCUENTOS Y APORTACIONES DE EMPLEADOS A PENSIONES DEL ESTADO

Denominación: **DESCUENTOS Y APORTACIONES DE EMPLEADOS A PENSIONES**
 Código: **AA-PER-008**
 Grado de Seguridad: **ALTO**

Relación y dependencia
 Área: **ADMINISTRATIVA**
 Departamento: **PERSONAL**
 Jefe Inmediato: **JEFE DE PERSONAL**

PROCEDIMIENTO PARA LOS DESCUENTOS DE PRESTAMOS, ASI COMO LAS APORTACIONES DE EMPLEADOS Y EL PAGO DE LOS MISMOS A PENSIONES DEL ESTADO

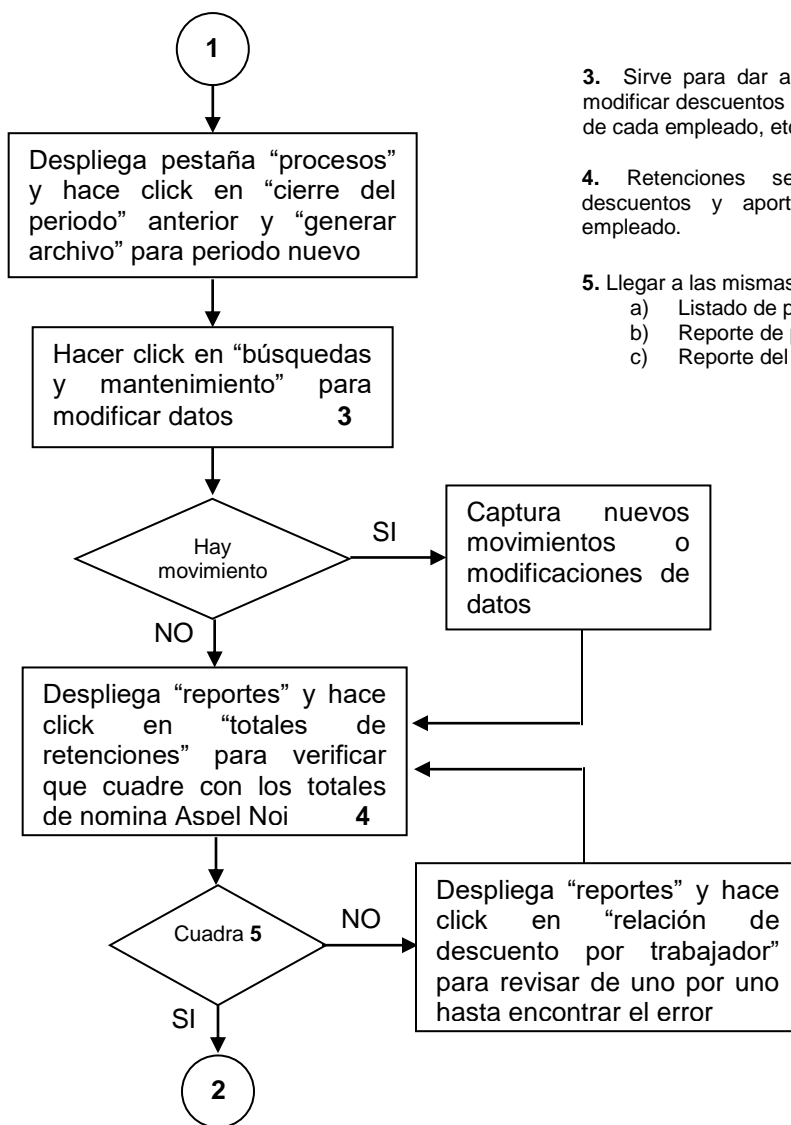

3. Sirve para dar altas de prestamos, modificar descuentos en base a las faltas de cada empleado, etc.

4. Retenciones se refiere a los descuentos y aportaciones de cada empleado.

5. Llegar a las mismas cantidades:
- a) Listado de pensiones
 - b) Reporte de prenomina
 - c) Reporte del SADA

Elaboración:

Revisión:

Aprobación:

Nombre y fecha:

Nombre y fecha:

Nombre y fecha:

AA-PER-008 DESCUENTOS Y APORTACIONES DE EMPLEADOS A PENSIONES DEL ESTADO

Denominación: **DESCUENTOS Y APORTACIONES DE EMPLEADOS A PENSIONES**
 Código: **AA-PER-008**
 Grado de Seguridad: **ALTO**

Relación y dependencia
 Área: **ADMINISTRATIVA**
 Departamento: **PERSONAL**
 Jefe Inmediato: **JEFE DE PERSONAL**

PROCEDIMIENTO PARA LOS DESCUENTOS DE PRESTAMOS, ASI COMO LAS APORTACIONES DE EMPLEADOS Y EL PAGO DE LOS MISMOS A PENSIONES DEL ESTADO

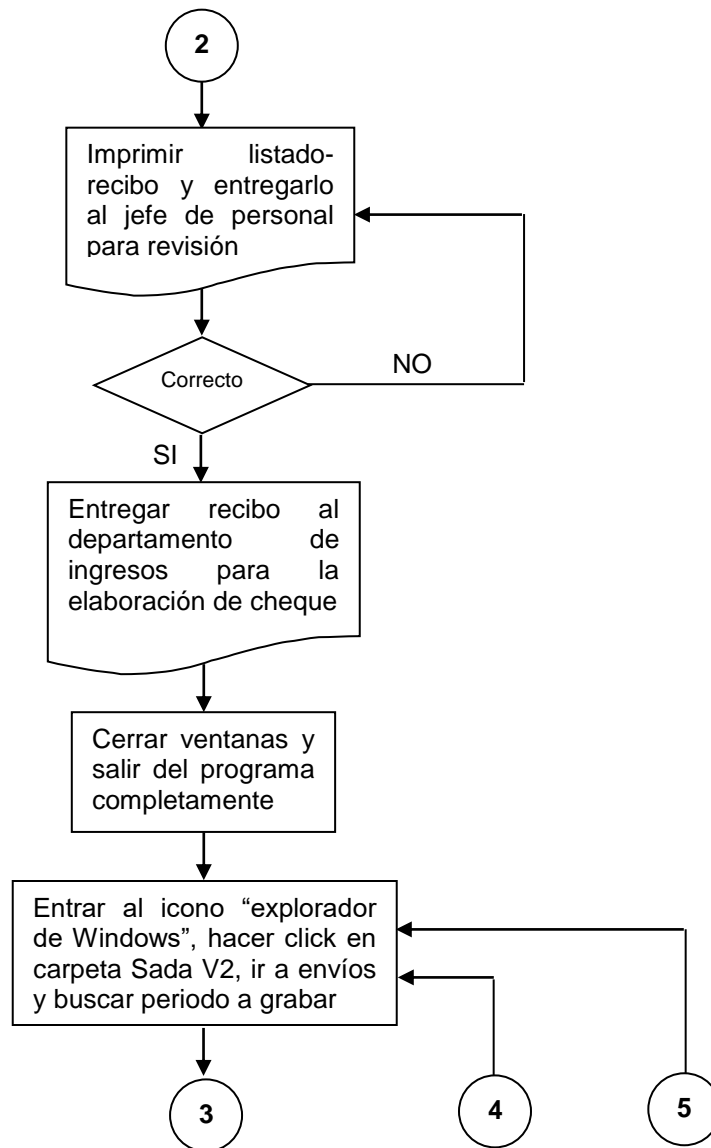

Elaboración:

Revisión:

Aprobación:

Nombre y fecha:

Nombre y fecha:

Nombre y fecha:

AA-PER-008 DESCUENTOS Y APORTACIONES DE EMPLEADOS A PENSIONES DEL ESTADO

Denominación: **DESCUENTOS Y APORTACIONES DE EMPLEADOS A PENSIONES**
 Código: **AA-PER-008**
 Grado de Seguridad: **ALTO**

Relación y dependencia
 Área: **ADMINISTRATIVA**
 Departamento: **PERSONAL**
 Jefe Inmediato: **JEFE DE PERSONAL**

PROCEDIMIENTO PARA LOS DESCUENTOS DE PRESTAMOS, ASI COMO LAS APORTACIONES DE EMPLEADOS Y EL PAGO DE LOS MISMOS A PENSIONES DEL ESTADO

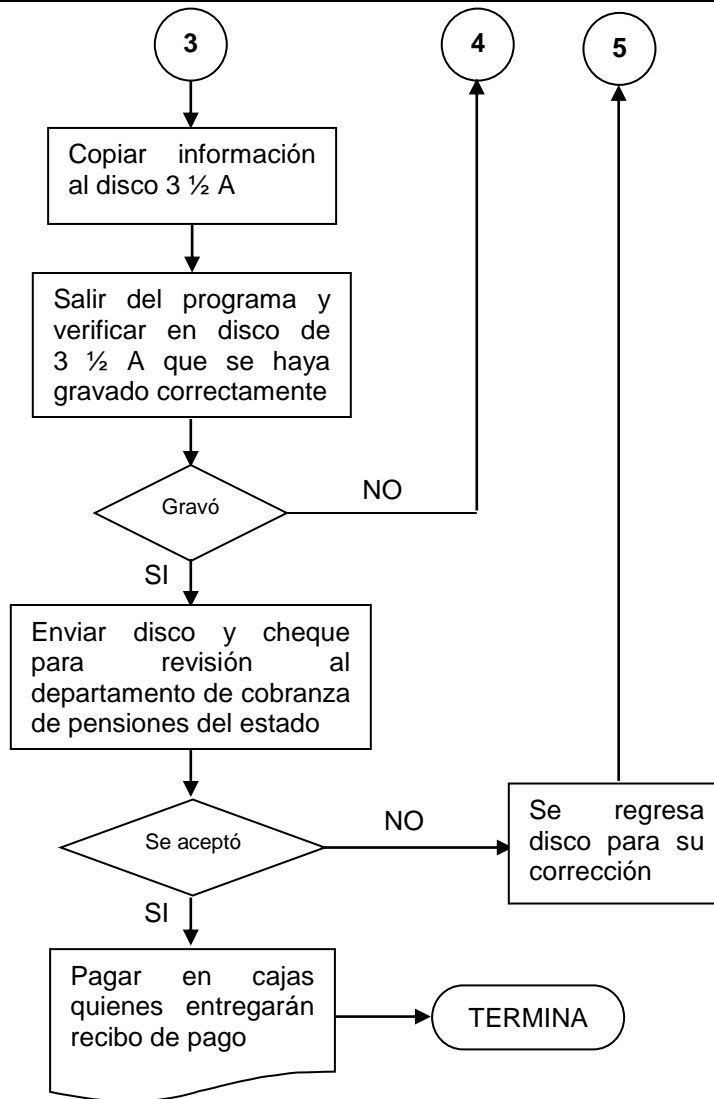

Elaboración:

Revisión:

Aprobación:

Nombre y fecha:

Nombre y fecha:

Nombre y fecha: