

CS-JAR-008 PROCEDIMIENTO PARA PODAR

Denominación: PROCEDIMIENTO PARA PODAR Código: CS-JAR-008 Grado de Seguridad: BAJO	<p style="text-align: right; margin: 0;">Relación y dependencia</p> Área: JARDINERÍA Departamento: CONSERVACIÓN Y MANTENIMIENTO Jefe inmediato: SUPERVISOR DE JARDINERÍA SUBDIRECTOR DE MANTENIMIENTO
---	--

PODA EN ÁREAS VERDES
PODA: ES EL RECORTE DE LAS ÁREAS CUBIERTAS CON PASTO EXCLUSIVAMENTE.

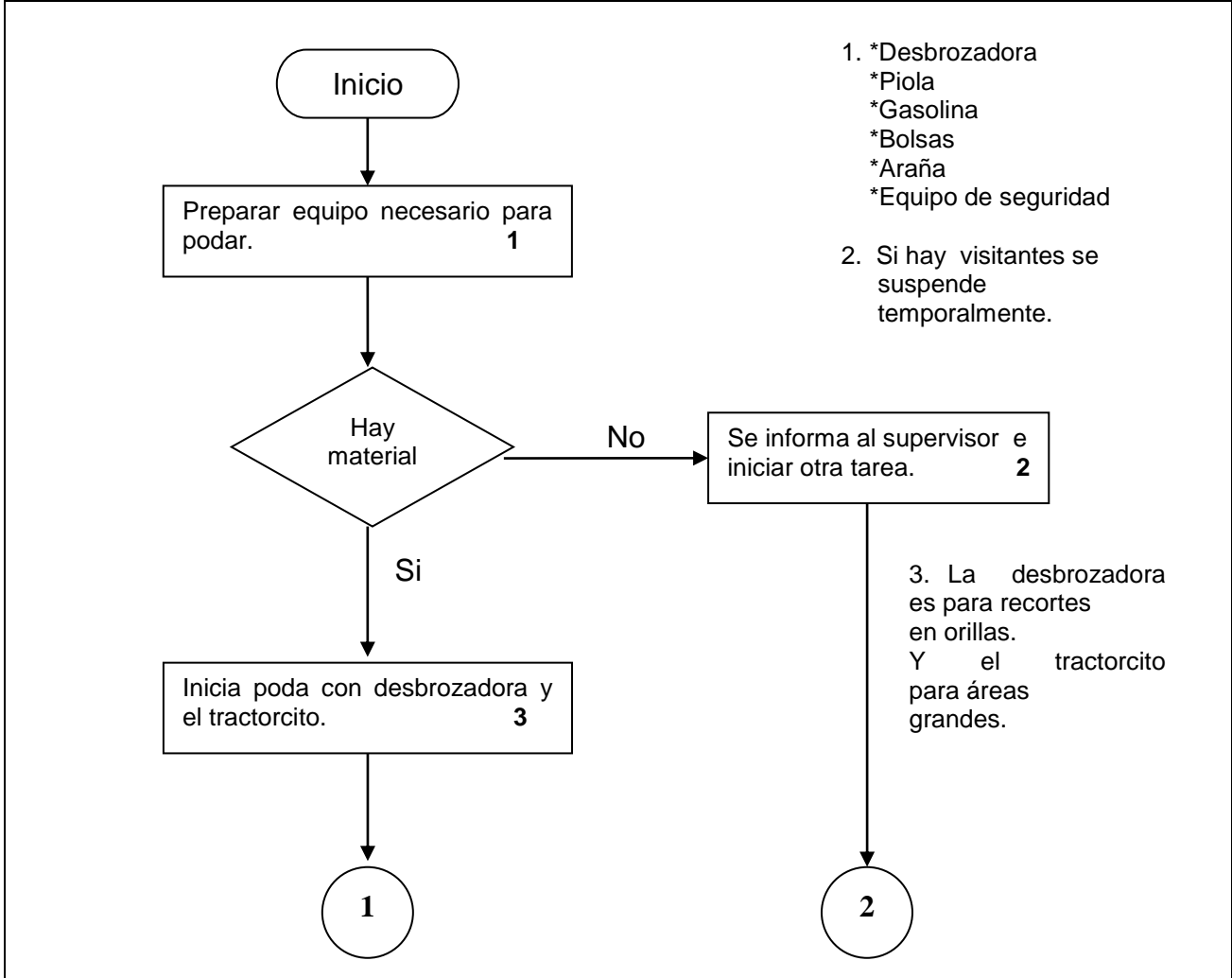

Elaboración: Nombre y fecha	Revisión: Nombre y fecha	Aprobación: Nombre y fecha
------------------------------------	---------------------------------	-----------------------------------

Zoológico Guadalajara	MANUAL DE PROCEDIMIENTOS
------------------------------	---------------------------------

CS-JAR-008 PROCEDIMIENTO PARA PODAR

Denominación: PROCEDIMIENTO PARA PODAR Código: CS-JAR-008 Grado de Seguridad: BAJO	Relación y dependencia Área: JARDINERÍA Departamento: CONSERVACIÓN Y MANTENIMIENTO Jefe inmediato: SUPERVISOR DE JARDINERÍA SUBDIRECTOR DE MANTENIMIENTO
---	---

PODA EN ÁREAS VERDES
PODA: ES EL RECORTE DE LAS ÁREAS CUBIERTAS CON PASTO EXCLUSIVAMENTE.

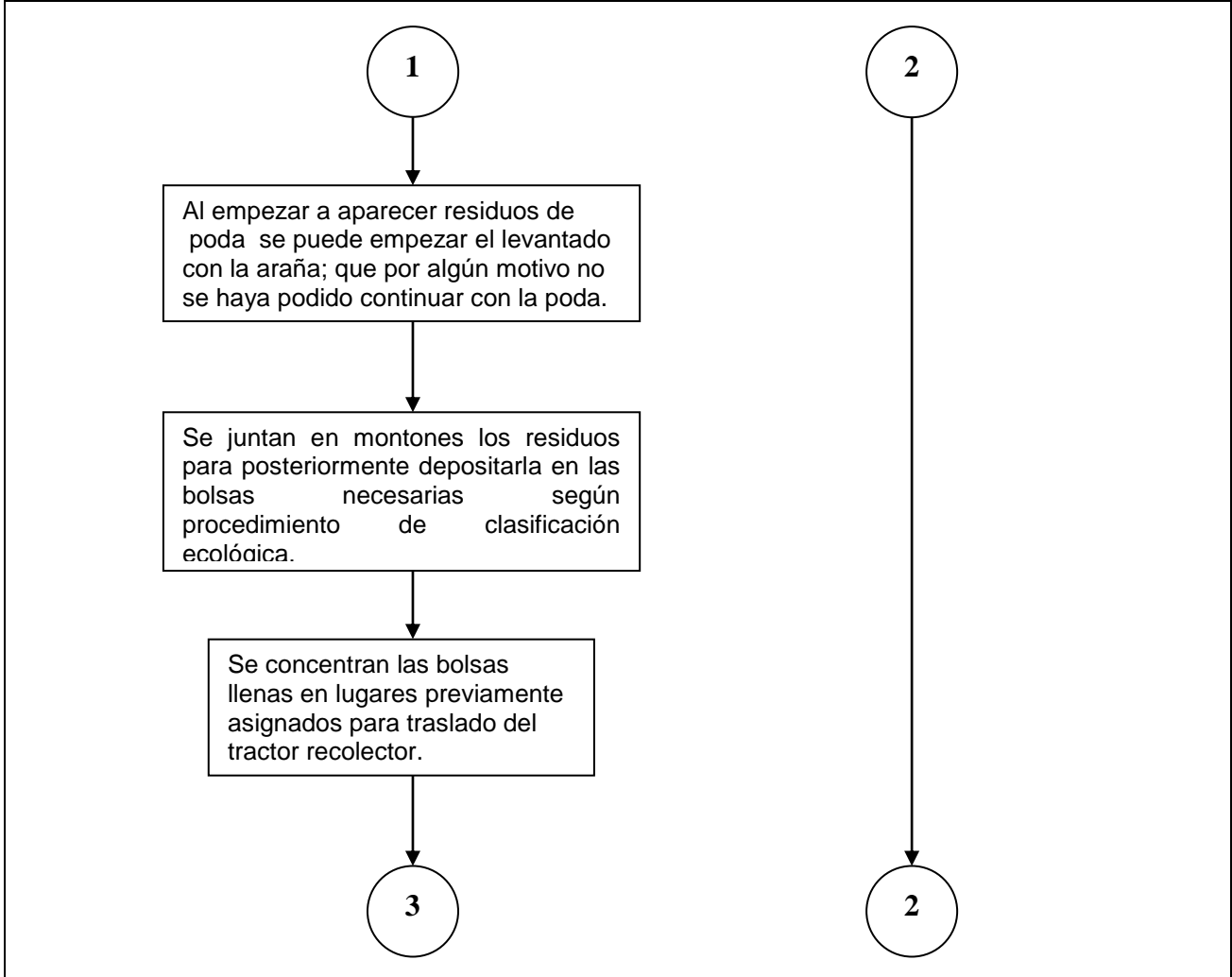

Elaboración:	Revisión:	Aprobación:
Nombre y fecha	Nombre y fecha	Nombre y fecha

Zoológico Guadalajara	MANUAL DE PROCEDIMIENTOS
------------------------------	---------------------------------

CS-JAR-008 PROCEDIMIENTO PARA PODAR

Denominación: PROCEDIMIENTO PARA PODAR Código: CS-JAR-008 Grado de Seguridad: BAJO	<p style="text-align: right;">Relación y dependencia</p> Área: JARDINERÍA Departamento: CONSERVACIÓN Y MANTENIMIENTO Jefe inmediato: SUPERVISOR DE JARDINERÍA SUBDIRECTOR DE MANTENIMIENTO
---	---

PODA EN ÁREAS VERDES DE CALZADA A PUERTA INTERIOR
PODA: ES EL RECORTE DE LAS ÁREAS CUBIERTAS CON PASTO EXCLUSIVAMENTE.

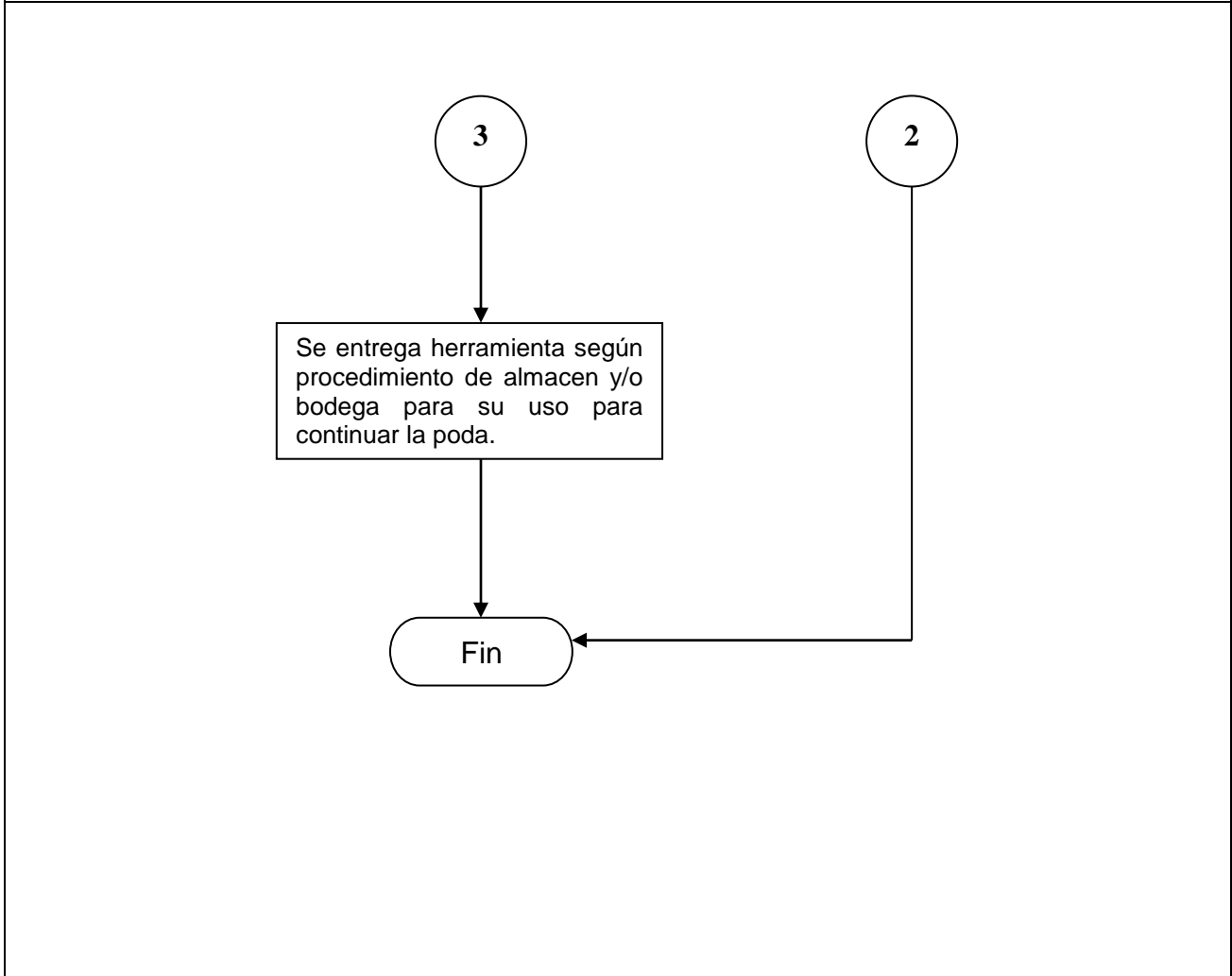

Elaboración: Nombre y fecha	Revisión: Nombre y fecha	Aprobación: Nombre y fecha
------------------------------------	---------------------------------	-----------------------------------