

AE-SA-003 PROCEDIMIENTO PARA GUÍA DEL CAMIÓN

Denominación: <b>PROCEDIMIENTO PARA GUÍA DEL CAMIÓN</b> Código: <b>AE-SA-003</b> Grado de Seguridad: <b>MEDIO</b>	Relación y dependencia Área: <b>EDUCATIVA</b> Departamento: <b>SAFARI</b> Jefe inmediato: <b>SUPERVISOR SAFARI</b>
---	---

PROCESO DE INFORMACIÓN BÁSICA, COMUNICADA EN EL TRAYECTO DE RECORRIDO EN EL CAMIÓN DE SAFARI

1.- Según sea el rol asignado (guía o recepción)

2.- Al departamento adecuado para la reparación de la descompostura.

- 3.- Indicar medidas de seguridad:
- No levantarse
  - No sacar brazos, codos y cabeza
  - No tirar basura
  - No recargarse en puertas

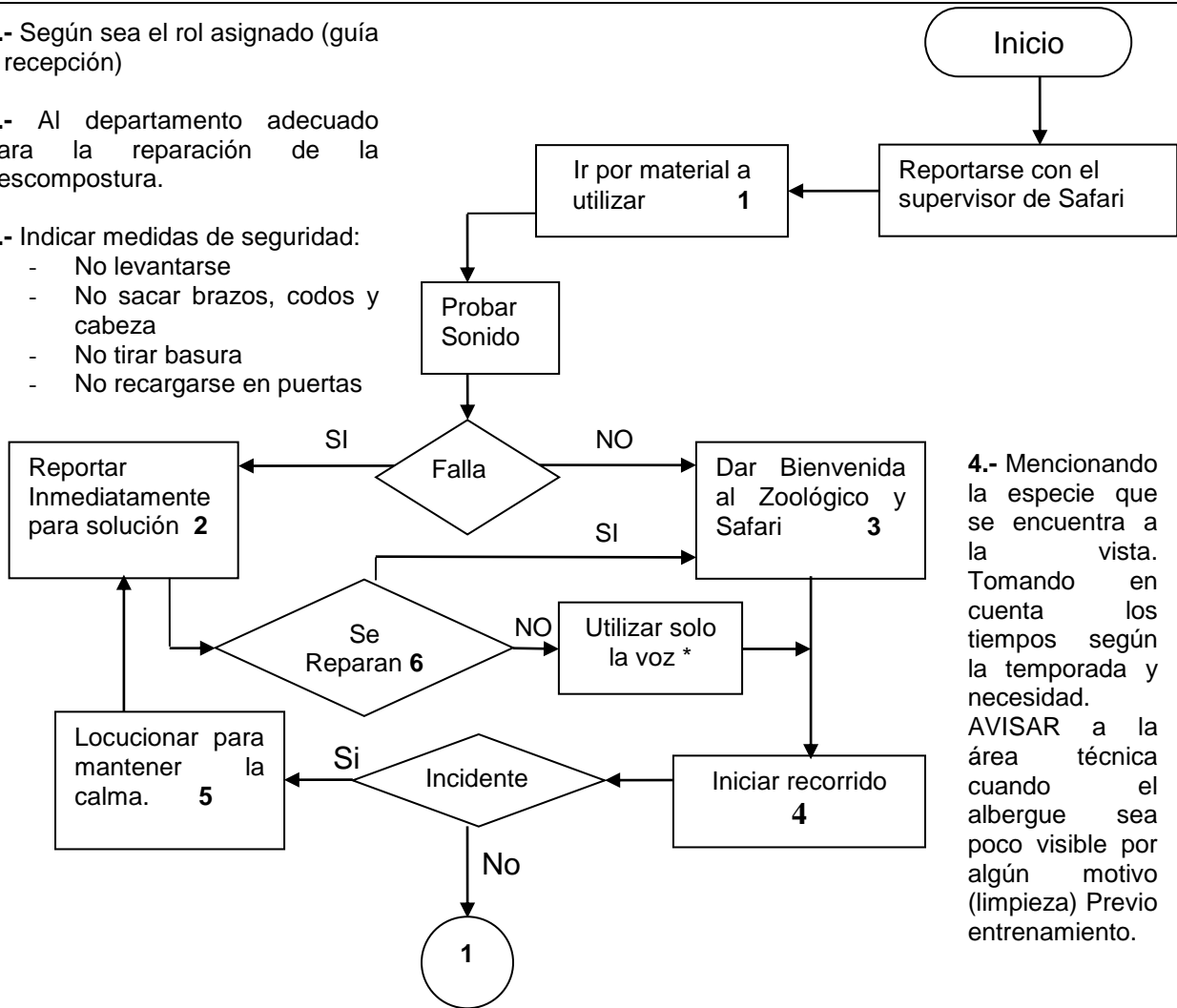

4.- Mencionando la especie que se encuentra a la vista. Tomando en cuenta los tiempos según la temporada y necesidad. AVISAR a la área técnica cuando el albergue sea poco visible por algún motivo (limpieza) Previo entrenamiento.

Elaboración:	Revisión:	Aprobación:
Nombre y fecha	Nombre y fecha	Nombre y fecha

<b>Zoológico Guadalajara</b>	<b>MANUAL DE PROCEDIMIENTOS</b>
------------------------------	---------------------------------

**AE-SA-003 PROCEDIMIENTO PARA GUÍA DEL CAMIÓN**

Denominación: <b>PROCEDIMIENTO PARA GUÍA DEL CAMIÓN</b> Código: <b>AE-SA-003</b> Grado de Seguridad: <b>MEDIO</b>	<p style="text-align: right;"><b>Relación y dependencia</b></p> Área: <b>EDUCATIVA</b> Departamento: <b>SAFARI</b> Jefe inmediato: <b>SUPERVISOR SAFARI</b>
---	---

**PROCESO DE INFORMACIÓN BÁSICA, COMUNICADA EN EL TRAYECTO DE RECORRIDO EN EL CAMIÓN DE SAFARI**

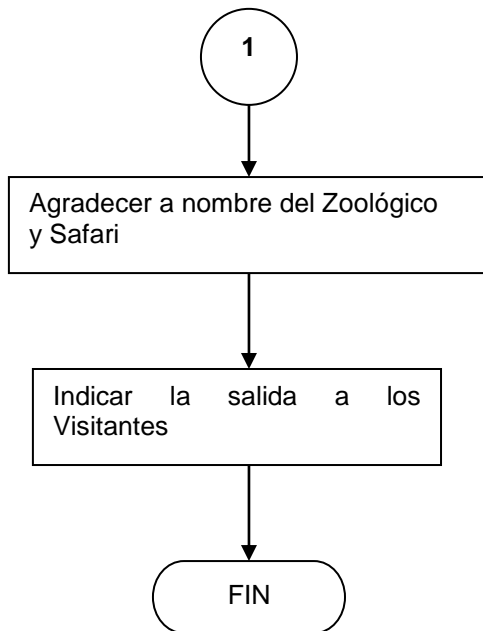

**5.-** Sea cual sea el problema: Leve (descomposturas o fallas) o grave (pinchaduras o accidente) se tiene que mantener en voz la calma para no generar pánico y por consiguiente mas accidentes.

**6.-** Esperar solo 5 minutos para la solución.

\* NOTA: Al no repararse el sonido y utilizar la voz solo se realiza un solo recorrido siempre y cuando no se requieran los cuatro camiones por la afluencia de visitantes.

Elaboración:	Revisión:	Aprobación:
Nombre y fecha	Nombre y fecha	Nombre y fecha