

AE-CAM-004 INSCRIPCIONES A CAMPAMENTOS (NOCURNOS Y DE VERANO)

Denominación: INSCRIPCIONES A CAMPAMENTOS (NOCURNOS Y DE VERANO) Código: AE-CAM-004 Grado de Seguridad: BAJO	Relación y dependencia Área: EDUCATIVA Departamento: CAMPAMENTOS Jefe Inmediato: COORDINADOR DEL CENTRO DE GUARIDA
---	---

PROCESO QUE SE LLEVA A CABO EN LAS INSCRIPCIONES A CAMPAMENTOS (NOCTURNOS Y DE VERANO) LLEVADOS A CABO EN LAS INSTALACIONES DEL ZOOLOGICO

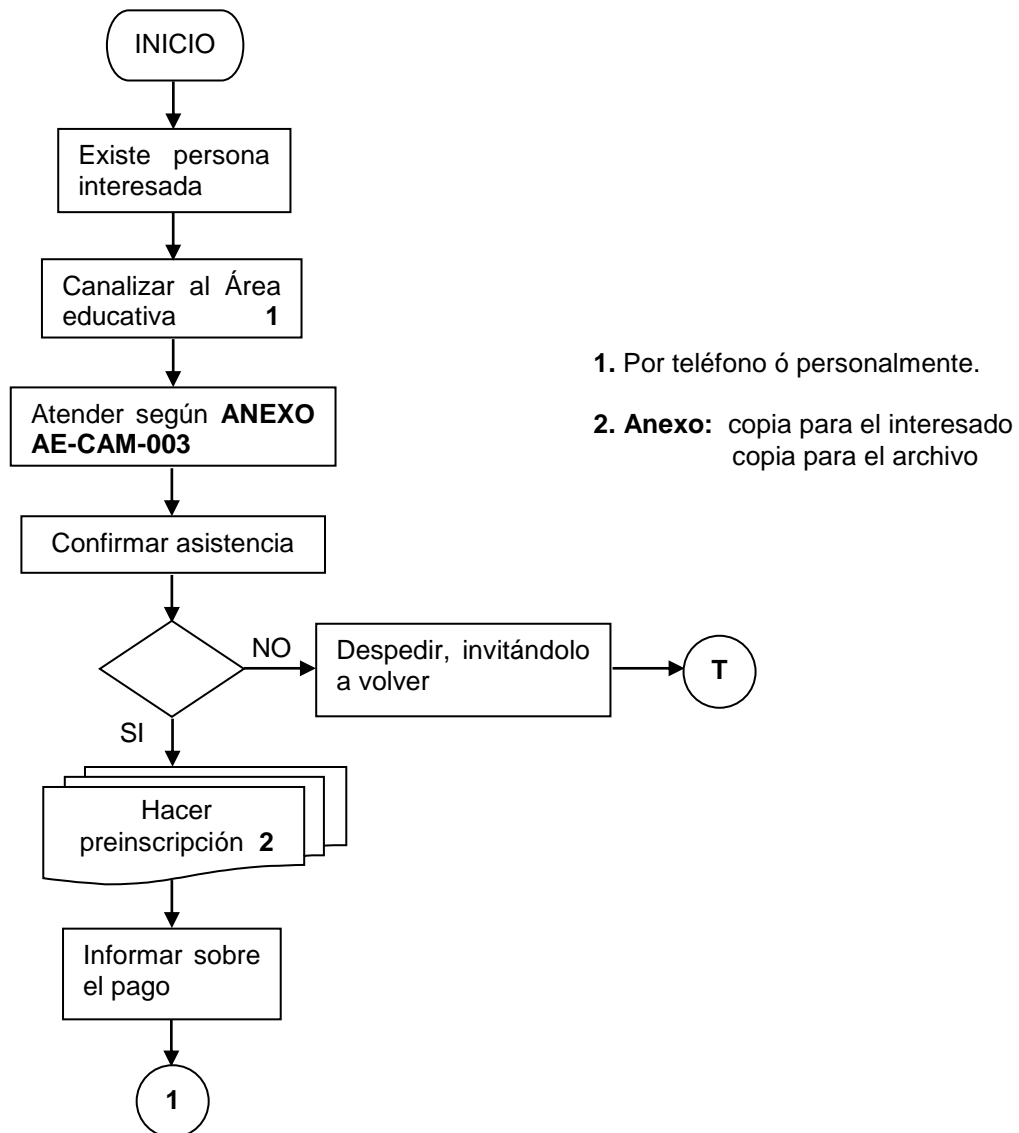

Elaboración: Nombre y fecha:	Revisión: Nombre y fecha:	Aprobación: Nombre y fecha:
-------------------------------------	----------------------------------	------------------------------------

AE-GUA-004 INSCRIPCIONES A CAMPAMENTOS (NOCURNOS Y DE VERANO)

Denominación: INSCRIPCIONES A CAMPAMENTOS (NOCURNOS Y DE VERANO) Código: AE-GUA-004 Grado de Seguridad: BAJO	Relación y dependencia Área: EDUCATIVA Departamento: CAMPAMENTOS Jefe Inmediato: COORDINADOR DEL CENTRO DE GUARIDA
---	---

PROCESO QUE SE LLEVA A CABO EN LAS INSCRIPCIONES A CAMPAMENTOS (NOCTURNOS Y DE VERANO) LLEVADOS A CABO EN LAS INSTALACIONES DEL ZOOLOGICO

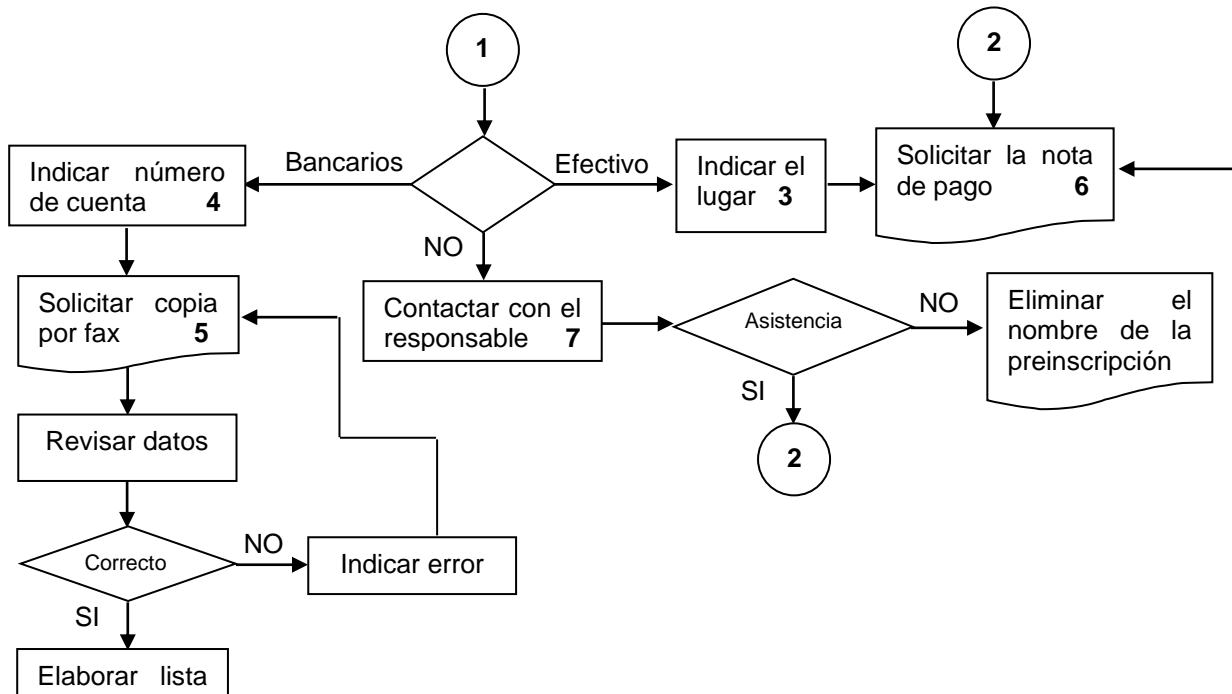

3. Siempre será en el lugar de ingresos indicado (taquillas y oficinas). Por razones de control y seguridad no es conveniente recibir efectivo.

4. Será proporcionado vía telefónica en el área de ingresos.

5. O personalmente.

6. Nota, ticket ó recibo de pago.

7. En caso de que se cumplan 3 días antes del evento y no haya presentado los compromisos de pago.

Elaboración:

Revisión:

Aprobación:

Nombre y fecha:

Nombre y fecha:

Nombre y fecha:

Zoológico Guadalajara	MANUAL DE PROCEDIMIENTOS	
ANEXO AE-CAM-03 INFORMACION NECESARIA		
Denominación: INFORMACION NECESARIA Código: ANEXO AE-CAM-03 Grado de Seguridad: BAJO	Relación y dependencia Área: EDUCATIVA Departamento: CAMPAMENTOS Jefe Inmediato: COORDINADOR DEL CENTRO DE GUARIDA	
PROCESO QUE SE LLEVA A CABO EN LAS INSCRIPCIONES A CAMPAMENTOS (NOCTURNOS Y DE VERANO) REALIZADOS EN LAS INSTALACIONES DEL ZOOLOGICO		
<p>Se debe de indicar a los interesados que para considerar inscrito a un niño a los Campamentos es necesario recibir el pago del mismo, de lo contrario se considerará solamente como preinscrito y no se garantiza su lugar.</p> <p>Los niños permanecerán con nosotros toda la noche, ingresamos el sábado a las 6:00 de la tarde y saldremos el domingo entre 9:30 y 10:00 de la mañana.</p> <p>Niños y niñas duermen separados, no es recomendable inscribir niños de mayor edad a los programados en el Campamento ya que las actividades están diseñadas de acuerdo a el conocimiento.</p> <p>Un médico y personal de seguridad siempre nos acompañan. Si necesitas más información llama al área educativa del Zoológico Guadalajara TEL 36744104 o 36744488 extensiones 118 y 126.</p> <p>Existen dos formas de pago una en el área educativa y otra en el banco BBVA Bancomer en la cuenta 0140712477 a nombre de Zoológico Guadalajara, una vez hecho el deposito es necesario que se envíe por fax copia del deposito al 36743848 con el nombre del niño y la fecha del campamento al que asistirá.</p> <p>Se debe de consultar el calendario de Campamentos para ofrecer, en caso de que sea necesario, otras fechas al interesado.</p>		
Elaboración:	Revisión:	Aprobación:

Nombre y fecha:	Nombre y fecha:	Nombre y fecha:
-----------------	-----------------	-----------------