

AE-GUA-012-A LIMPIEZA DE PECERAS DEL AREA EDUCATIVA

Denominación: **LIMPIEZA DE PECERAS DEL AREA EDUCATIVA**
 Código: **AE-GUA-012-A**
 Grado de Seguridad: **BAJO**

Relación y dependencia
 Área: **EDUCATIVA**
 Departamento: **GUARIDA**
 Jefe Inmediato: **COORDINADOR DEL CENTRO**

PROCESO QUE SE LLEVA A CABO DIARIAMENTE PARA LA LIMPIEZA Y MANTENIMIENTO DE LA PECERAS CHICAS (96 LTS.) Y PECERAS LARGAS (360 LTS.)

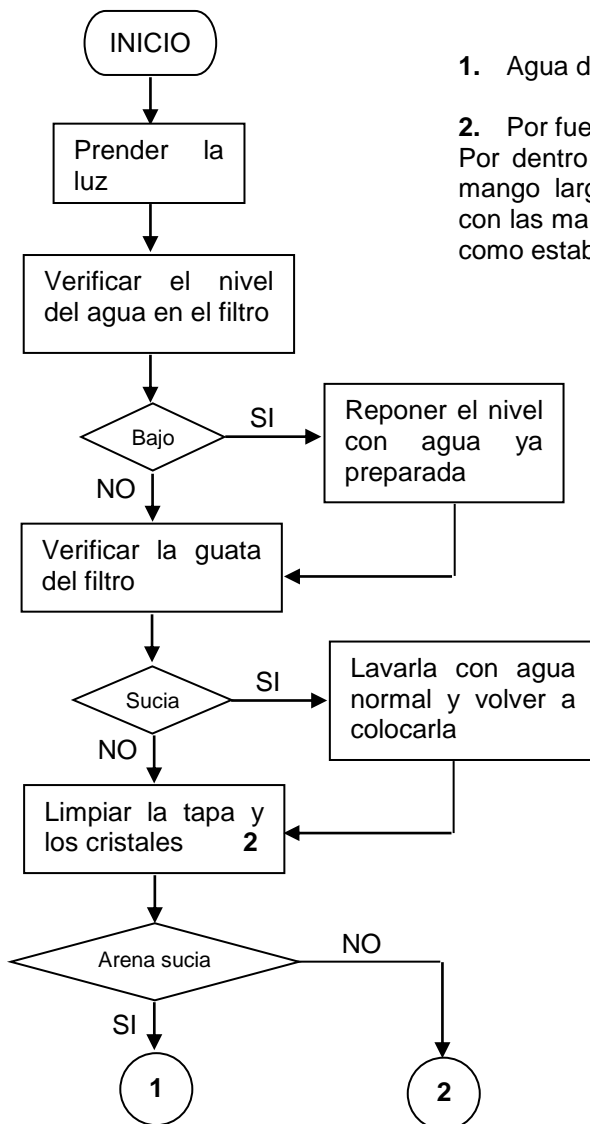

1. Agua de la llave mas sal a 32 ppt.

2. Por fuera y por dentro si es posible. Por dentro: con la esponja (guata) de mango largo, de una manera lenta y con las manos bien lavadas. Dejar todo como estaba.

Elaboración:

Revisión:

Aprobación:

Nombre y fecha 17/06/2004:

Nombre y fecha:

Nombre y fecha:

AE-GUA-012-A LIMPIEZA DE PECERAS DEL AREA EDUCATIVA

Denominación: **LIMPIEZA DE PECERAS DEL AREA EDUCATIVA**
 Código: **AE-GUA-012-A**
 Grado de Seguridad: **BAJO**

Relación y dependencia
 Área: **EDUCATIVA**
 Departamento: **GUARIDA**
 Jefe Inmediato: **COORDINADOR DEL CENTRO**

PROCESO QUE SE LLEVA A CABO DIARIAMENTE PARA LA LIMPIEZA Y MANTENIMIENTO DE LA PECERAS CHICAS (96 LTS.) Y PECERAS LARGAS (360 LTS.)

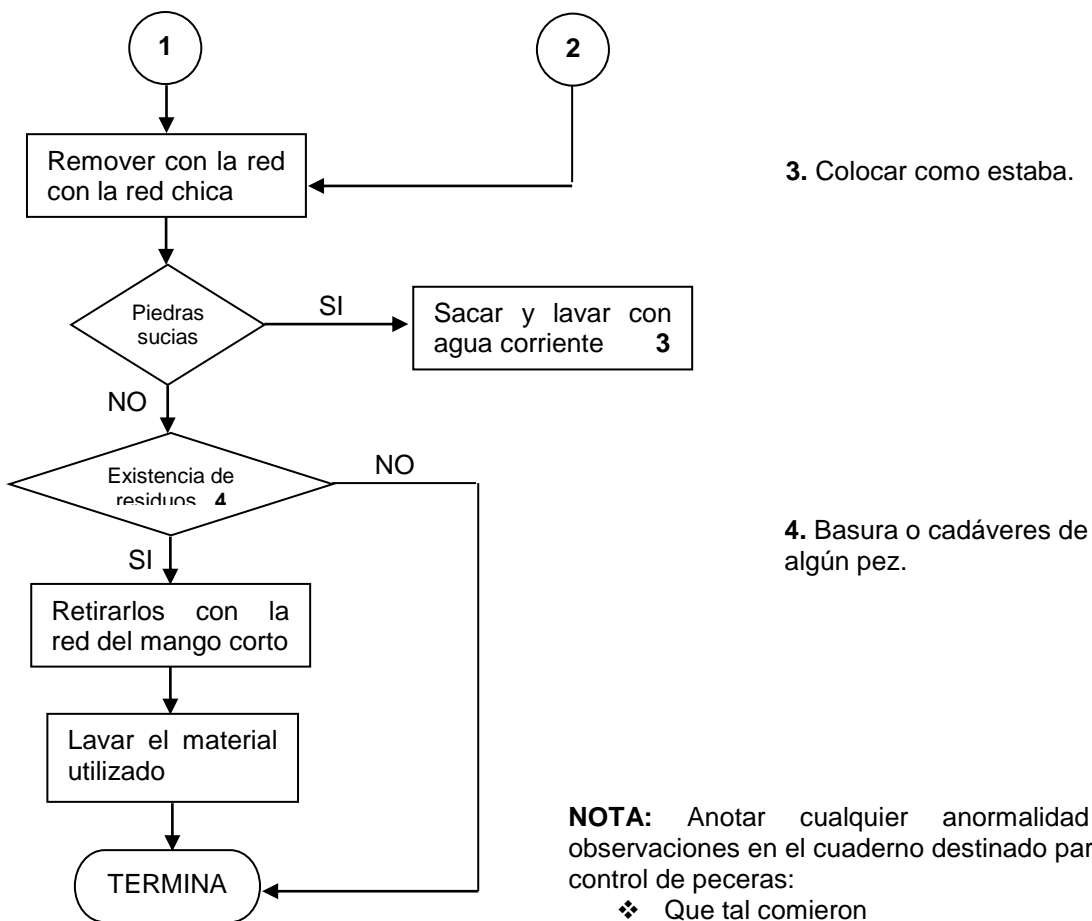

NOTA: Anotar cualquier anomalía y observaciones en el cuaderno destinado para el control de peceras:

- ❖ Que tal comieron
- ❖ Cómo esta de salud
- ❖ Tienen alguna mancha o lesión
- ❖ Calidad del agua
- ❖ Decesos

Reportar inmediatamente con el encargado.

Elaboración:

Revisión:

Aprobación:

Nombre y fecha 17/06/2004:

Nombre y fecha:

Nombre y fecha: