

<b>Zoológico Guadalajara</b>	<b>MANUAL DE PROCEDIMIENTOS</b>
------------------------------	---------------------------------

**CS-AS-013 LIMPIEZA DE ESTACIONES Y KIOSKOS DE SNACK**

Denominación: <b>LIMPIEZA DE ESTACIONES Y KIOSKOS DE SNACK</b> Código: <b>CS-AS-013</b> Grado de Seguridad: <b>BAJO</b>	Relación y dependencia Área: <b>MANTENIMIENTO</b> Departamento: <b>ASEO</b> Jefe inmediato: <b>ENCARGADO (A) O SUPERVISOR DE ASEO</b>
---	--

**PROCEDIMIENTO DE LIMPIEZA DE PISOS DE ESTACIONES DE TREN Y ALREDEDORES ( 2 MTS. APROXIMADAMENTE )**

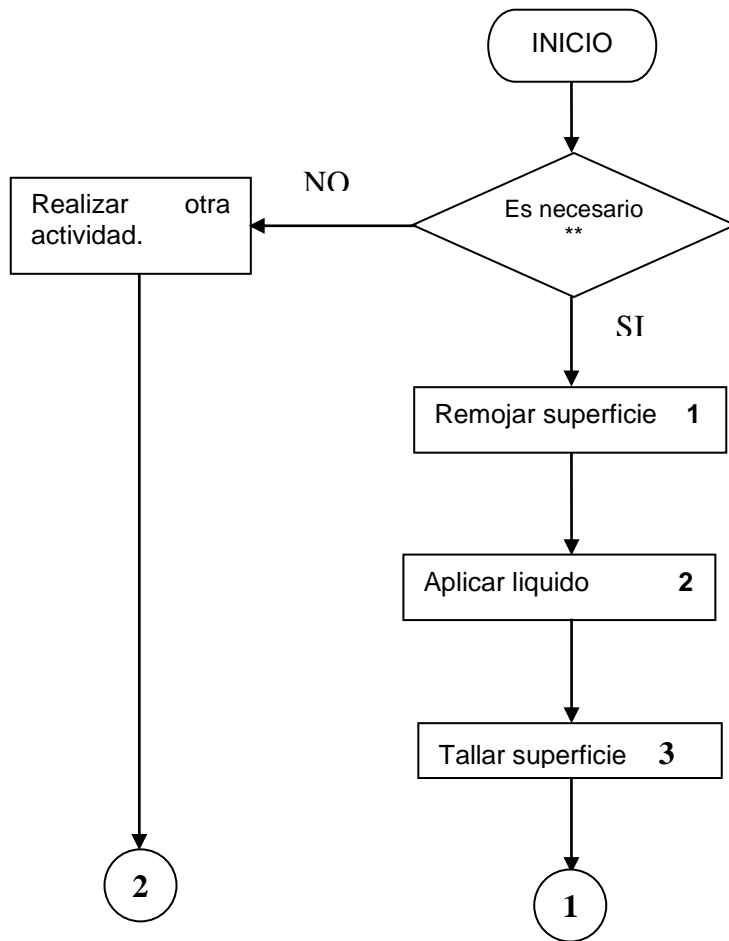

MATERIAL NECESARIO:

- ◆ Hidro-lavadora.
- ◆ Cepillos de mano.
- ◆ Quitasarro.
- ◆ Cloro.
- ◆ Jabón en polvo.

1. Solo con agua.
2. Cloro o quitasarro aplicarlo directamente.
3. Con cepillo e hidro-lavadora hasta quitar manchas de mugre.

**\*\*NOTA:** Se realiza cada tres meses o dependerá de la afluencia de los visitantes

Elaboración:  Nombre y fecha	Revisión:  Nombre y fecha	Aprobación:  Nombre y fecha
------------------------------------	---------------------------------	-----------------------------------

Zoológico Guadalajara	MANUAL DE PROCEDIMIENTOS
-----------------------	--------------------------

**CS-AS-013 LIMPIEZA DE ESTACIONES Y KIOSKOS DE SNACK**

Denominación: LIMPIEZA DE ESTACIONES Y KIOSKOS DE SNACK Código: <b>CS-AS-013</b> Grado de Seguridad: <b>BAJO</b>	Relación y dependencia Área: <b>MANTENIMIENTO</b> Departamento: <b>ASEO</b> Jefe inmediato: <b>ENCARGADO (A) O SUPERVISOR DE ASEO</b>
--	--

**PROCEDIMIENTO DE LIMPIEZA DE PISOS DE ESTACIONES DE TREN Y ALREDEDORES ( 2 MTS. APROXIMADAMENTE )**

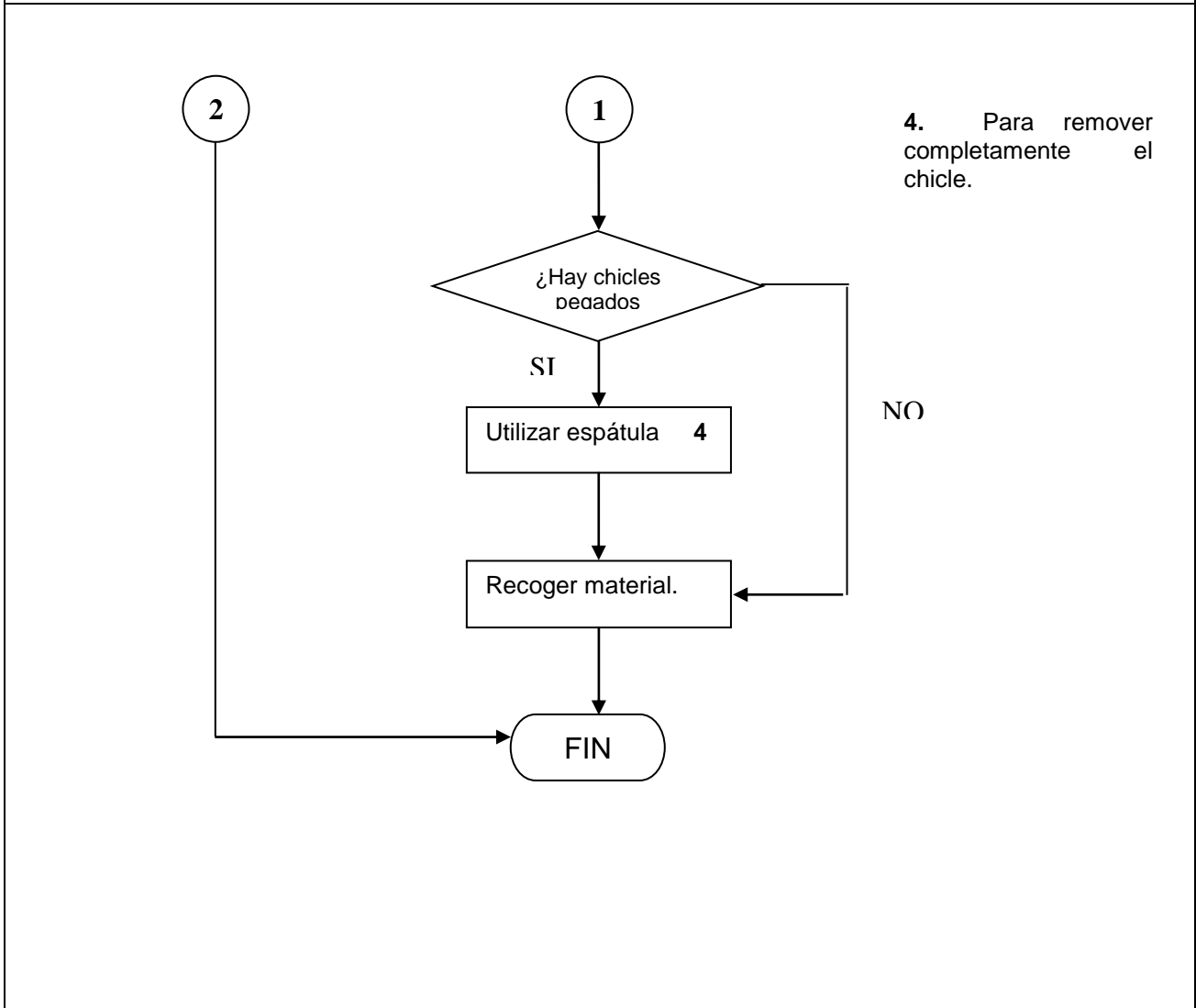

Elaboración:	Revisión:	Aprobación:
Nombre y fecha	Nombre y fecha	Nombre y fecha